

PRESTAÇÃO DE CONTAS

Relatório de Gestão
Exercício 2023



OBJETIVOS DA PRESTAÇÃO DE CONTAS



Transparência

Ação de Diálogo
como os segurados
e sociedade



Governança Corporativa

(Relatórios)



Política de Investimentos

(Resultado)



Avaliação Atuarial

(Resultado)

ORGANIZAÇÃO DA APRESENTAÇÃO

Relatório de Governança



Política de Investimentos



Avaliação Atuarial

ESTRUTURA

O **Instituto de Previdência Municipal de Birigui – Biriguiprev**, é constituído na forma da legislação pertinente em vigor, com **autonomia administrativa e financeira**, com a **função de administrar e executar a previdência social** dos servidores estatutários da Prefeitura Municipal, do BIRIGUIPREV e da Câmara Municipal.

A estrutura administrativa do **Biriguiprev** constitui-se do **Conselho Deliberativo, Conselho Fiscal, Comitê de Investimentos e Diretoria Executiva**, os quais são compostos por indicação do Poder Executivo Municipal, Poder Legislativo Municipal e pela representação classista dos servidores municipais. Todos servidores estatutários.

ESTRUTURA

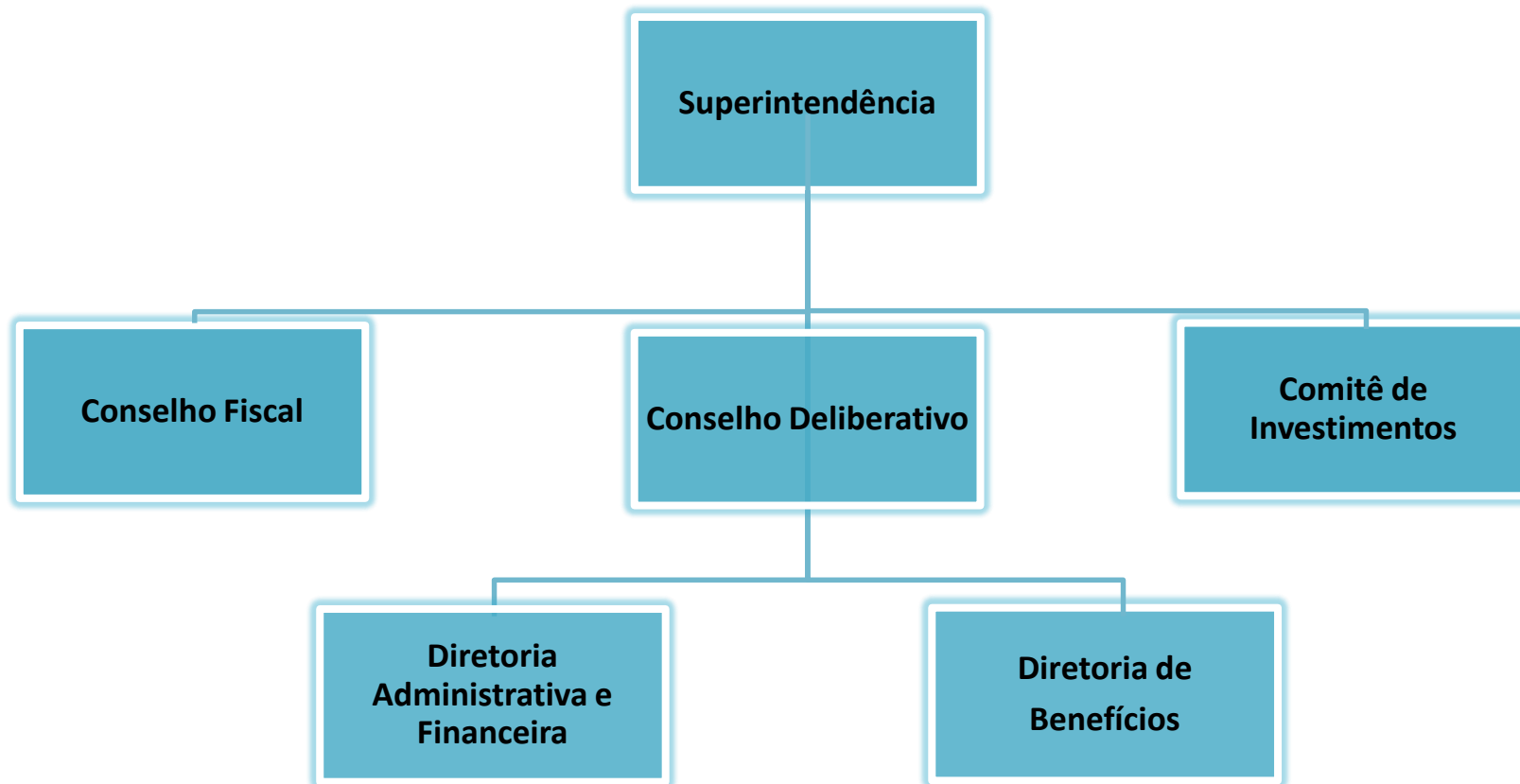

COMPOSIÇÃO DOS CONSELHOS / COMITÊ

- 01 (um) membro titular e 01 (um) suplente do quadro efetivo da Prefeitura Municipal, representante do ente federativo, indicado pelo Chefe do Poder Executivo.
- 01 (um) membro titular e 01 (um) suplente do quadro efetivo da Câmara Municipal, representante do ente federativo, indicado pelo Poder Legislativo;
- 01 (um) membro titular e 01 (um) suplente servidor ativo do quadro efetivo do Município, representante dos segurados, indicado pelo Sindicato dos Servidores Públicos Municipais;
- 01 (um) membro titular e 01 (um) suplente aposentado ou pensionista, representante dos segurados, indicado pelo Sindicato dos Servidores Públicos Municipais;
- 01 (um) membro titular e 01 (um) suplente do quadro efetivo de quaisquer dos órgãos ou poderes municipais, indicado pela diretoria do Biriguiprev.

***Obs.: A exigência da comprovação da certificação para membros do Comitê Gestor, Deliberativo e Fiscal, que era a partir de 31 de julho de 2024, foi prorrogada para 31 de dezembro de 2025. Sendo obrigatória para manter o CRP – (Certificado de Regularidade Previdenciária) do ente vigente.**

Certificado Pró-Gestão RPPS Nível I em 11/01/2024



CERTIFICADO

O Instituto Totum declara que:

**INSTITUTO DE PREVIDÊNCIA DO MUNICÍPIO DE BIRIGUI
BIRIGUIPREV**

Localizado na Rua Fundadores, 355 - Centro - Birigui - SP

cumpriu as exigências estabelecidas no

**Programa de Certificação Institucional e Modernização da Gestão dos
Regimes Próprios de Previdência Social da União, dos Estados, do
Distrito Federal e dos Municípios - Pró-Gestão RPPS,**

conforme Portaria MPS nº 185/2015, demonstrando ter adotado adequadas práticas de gestão previdenciária relativas a Controles Internos, Governança Corporativa e Educação Previdenciária.

Certificado nº: 433-23

Nível de Aderência da Certificação: I (Renovação)

Este certificado é válido até: 11 de Janeiro de 2027

São Paulo, 11 de Janeiro de 2024

INSTITUTO TOTUM

Av. Paulista, 2439 - 13º andar - Cj. 132
Bela Vista - São Paulo/SP - Brasil



SEGURADOS

São segurados do **Sistema de Seguridade dos Servidores Públicos do Município de Birigui** todos os **servidores** admitidos através de concurso público sob o **regime estatutário** que trabalham na Prefeitura do Município de Birigui, da Câmara Municipal e do Instituto de Previdência bem como os aposentados e pensionistas.

Dez/2023	Ativos	Aposentados	Pensionistas	Total
Prefeitura	2.504	1.320	411	4235
Câmara	21	1	1	23
Instituto	14	0	0	14
Total	2.539	1.321	412	4.272

Evolução dos Segurados



Segurados

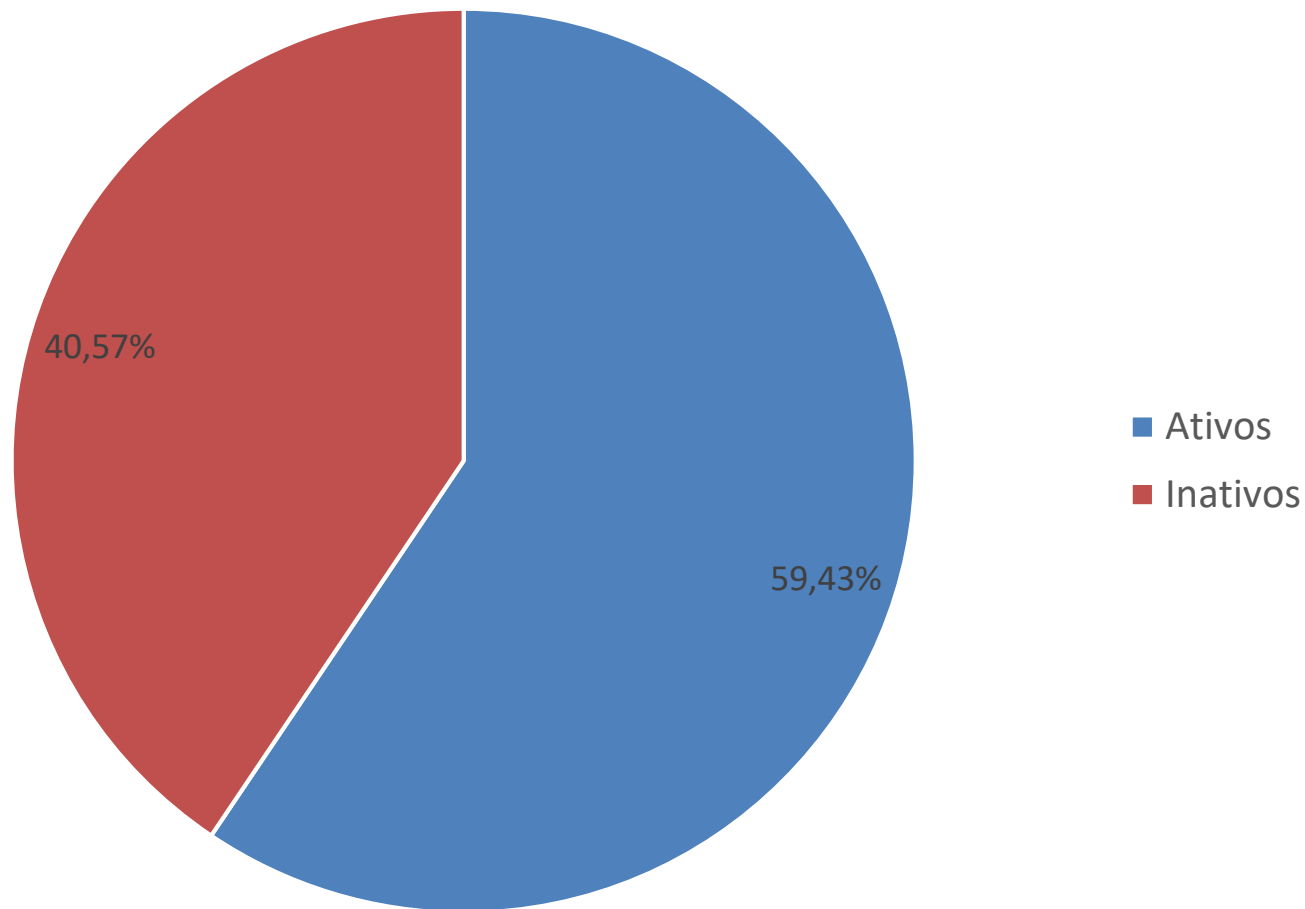

BENEFÍCIOS CONCEDIDOS

- No **exercício de 2023** foram concedidas **105 aposentadorias** e **25 pensões** por morte.
- Todos os benefícios foram analisados pela Diretoria de Benefícios, Superintendente e pela Procuradoria, e aprovados pelos membros do Conselho Deliberativo.
- Todas as portarias foram publicadas no Diário Eletrônico do Município de Birigui.

Aposentados

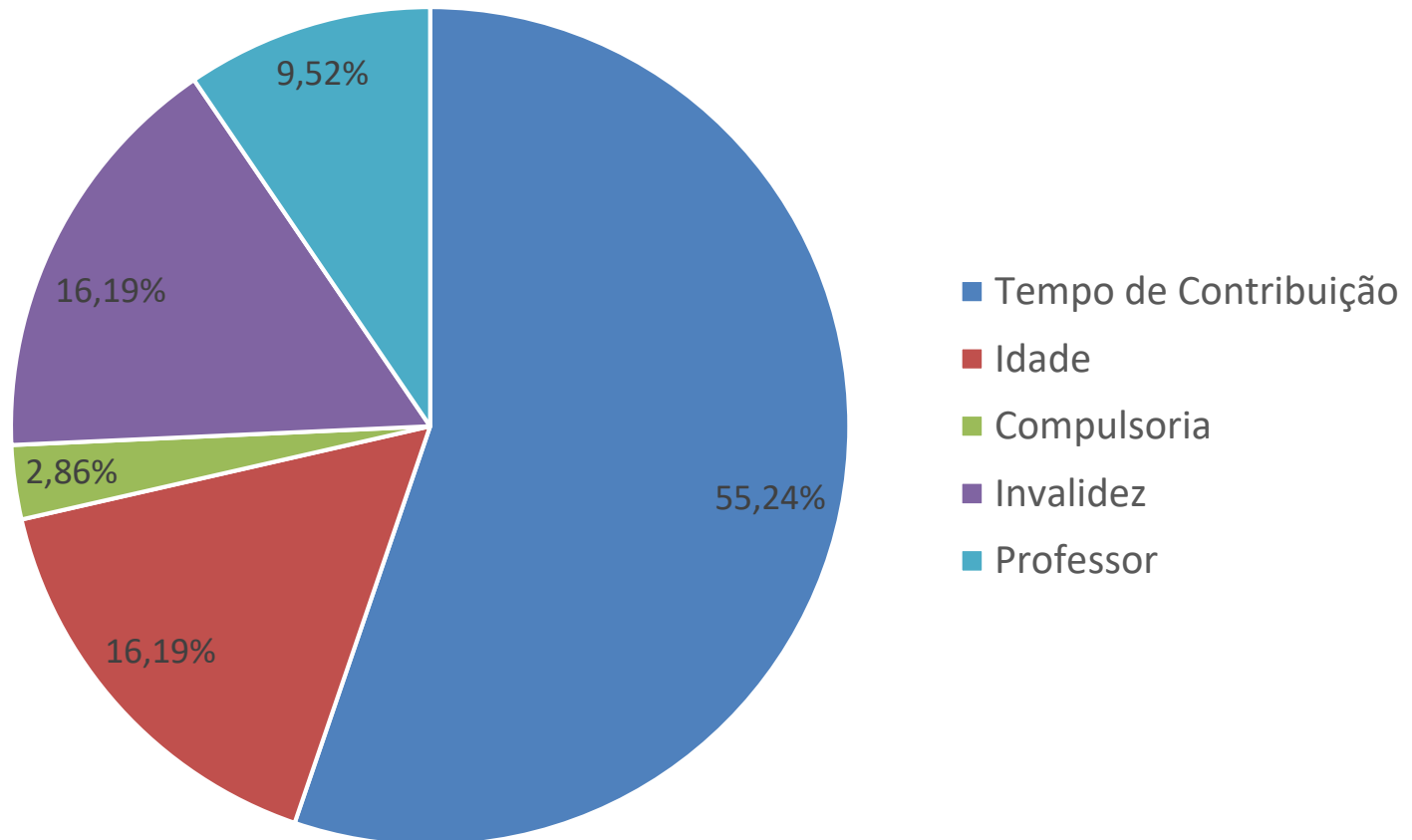

DESPESAS PREVIDENCIÁRIA

No encerramento de 2023, as **Despesas com a Folha dos Inativos** representou um custo de **R\$ 79.925.810,81**, um aumento de **R\$ 10.552.090,26** com relação as **Despesas com a Folha dos Inativos** de 2022.

*Os valores apresentados são referente às despesas liquidadas.

**Do total do valor, R\$ 11.288.199,84 foi repassado pela Prefeitura de Birigui referente à insuficiência financeiro do Plano Financeiro do exercício de 2023.

Folha de Pagamento

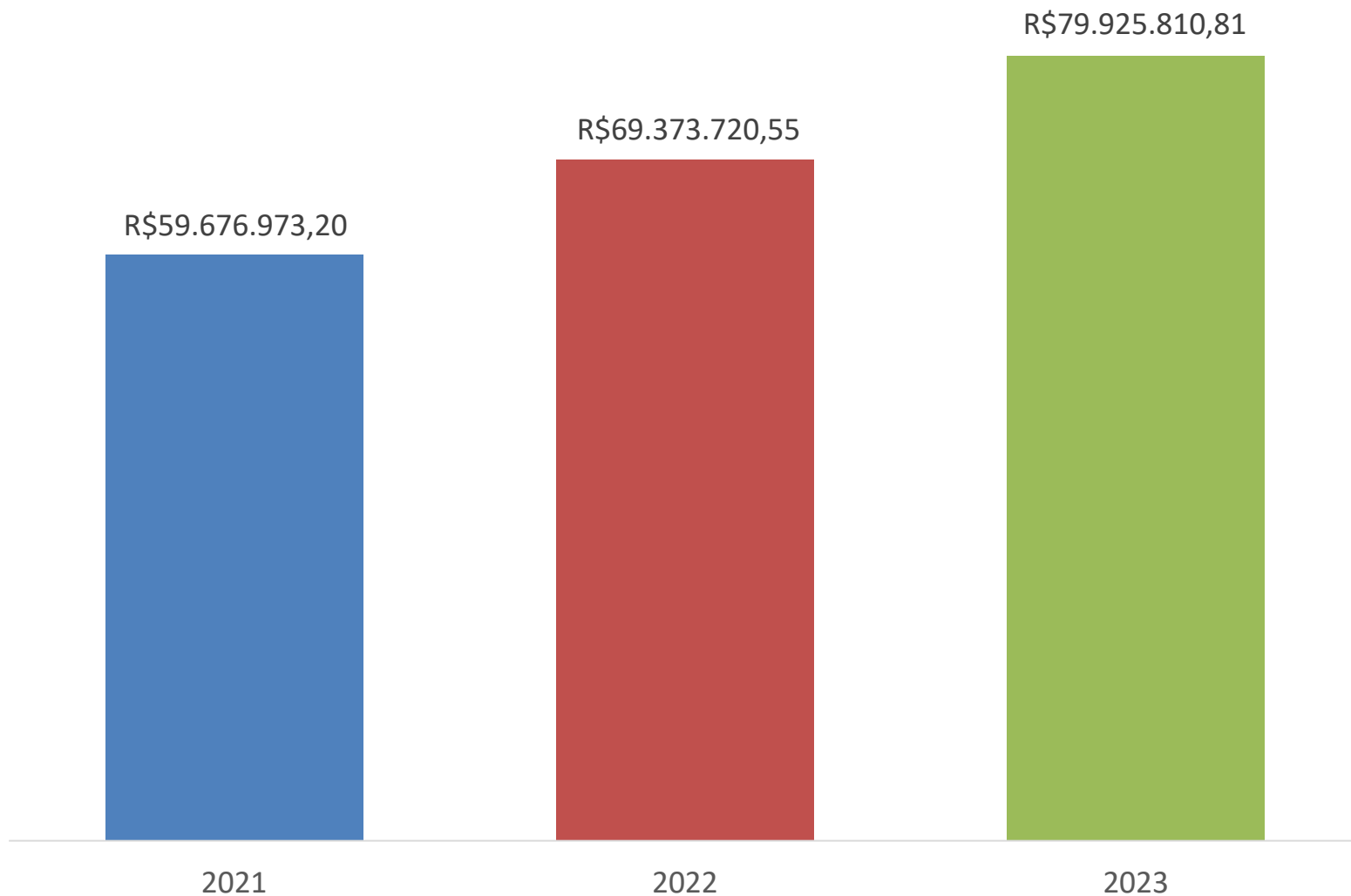

PLANO DE CUSTEIO

O Plano de Custeio do sistema previdenciário do **Biriguiprev** foi restabelecido pela Lei nº 4.054/2002, alterado pela Lei nº 6.907/2020, definindo a alíquota de contribuição para **14%** da remuneração mensal dos servidores ativos, **14%** dos proventos dos aposentados e pensionistas que excederem ao limite máximo do RGPS e **16,00%** de contribuição patronal.

A fim de garantir a sustentabilidade do sistema e o equilíbrio financeiro atuarial exigido pela Constituição Federal, foi instituído por meio da Lei Municipal nº 6.666/2018, implantação Segregação de Massa no ente.

SEGURADOS	CUSTO (%)	ALIQUOTA (%)
Servidores Ativos	% sobre a remuneração mensal	14,00%
Aposentados e Pensionistas	% que exceder o limite máximo do RGPS	14,00%
Órgãos Empregadores	% sobre o total da folha dos servidores ativos	16,00%

DESPESAS

As **DESPESAS PREVIDENCIÁRIAS e ADMINISTRATIVAS** no encerramento do exercício de 2023 foram de **R\$ 81.790.225,06**:

	Orçada	Empenhada	Restos a Pagar	Saldo
Despesa Administrativa	3.208.500,00	1.872.800,33	120.207,49	1.344.085,75
Despesa Previdenciária	109.456.000,00	79.925.810,81	6.405.509,96	6.405.509,96
Total	112.664.500,00	81.790.225,06	6.525.717,45	7.749.595,71

DESPESAS ADMINISTRATIVAS

A “Taxa de Administração” é o percentual definido em lei para custear as despesas administrativas voltadas à organização e funcionamento do RPPS, conforme dispõe a Lei 9.717/98.

De acordo com o Art. 17, §3º da Portaria MPAS nº 402/2008, o IPMU pode utilizar 2% do valor total da folha de pagamento dos ativos, inativos e pensionistas do exercício financeiro anterior. Esse percentual representou para o exercício de 2023 um montante de **R\$ 2.564.948,61**.

Ao final do exercício de 2023 as Despesas Administrativas efetivadas/liquidadas foram de R\$ 1.864.414,25 e pagas **R\$ 1.752.592,84**.

RECEITAS

As **RECEITAS ORÇAMENTÁRIAS** no encerramento do exercício de 2023 foram de **R\$ 89.082.445,60** e R\$ 10.611.238,42 referente à Insuficiência Financeira:

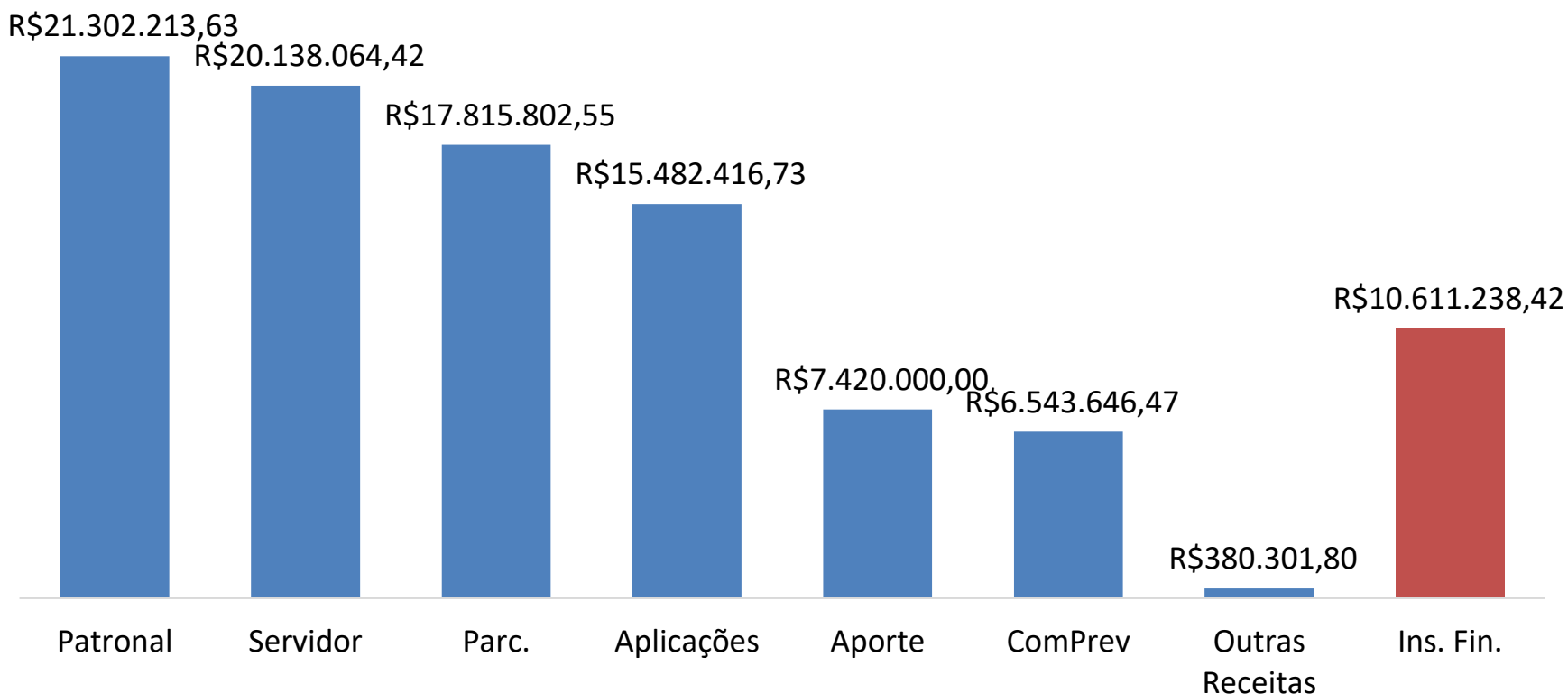

RECEITA X DESPESA

Confrontando “**RECEITA ORÇAMENTÁRIA**” e a “**DESPESA ORÇAMENTÁRIA**” no encerramento do período, constatamos que o IPMU atingiu um **SUPERAVIT** de **R\$ 17.903.458,96**.

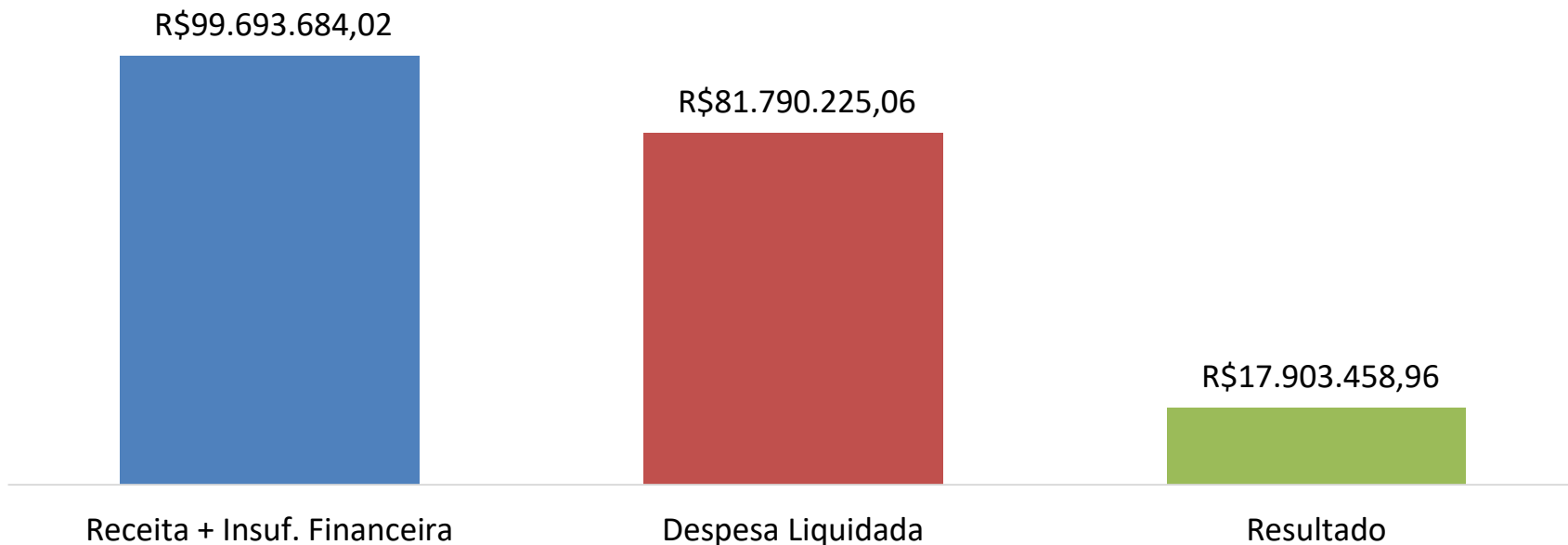

RESULTADO DOS INVESTIMENTOS (Política de Investimentos)

Anualmente, o BIRIGUIPREV elabora sua **Política de Investimentos** para o exercício conforme prevê a Resolução do Conselho Monetário Nacional nº 4.693/2021 e pela Portaria 403/2008 do Ministério da Previdência Social – MPS:

- elaborada pelo Comitê de Investimentos
- aprovada pelo Conselho Deliberativo

“Plano de Investimentos com vistas a estabelecer o melhor caminho na busca de resultados, principalmente no que diz respeito ao batimento da meta atuarial.”

RESULTADO DOS INVESTIMENTOS

(Política de Investimentos)

Os recursos financeiros do Biriguiprev podem ser alocados em segmentos de renda fixa, renda variável e imóveis, desde que obedecidos os percentuais estabelecidos.

A administração de risco na carteira de investimentos do Biriguiprev tem como objetivo a transparência, busca pela aderência à política de investimentos e conformidade à legislação. A correta mensuração e controle do risco é ponto fundamental no processo de gestão dos investimentos, buscando pouca volatilidade (risco) e retorno compatível com a meta atuarial.

Os relatórios de análise da carteira de investimentos do Biriguiprev (extrato consolidado dos ativos, enquadramento da carteira, rentabilidade por ativo em períodos fechados, ganhos financeiros, disponibilidade financeira, alocação por estratégia, alocação por indexadores, alocação por gestor, rentabilidade da carteira, evolução da rentabilidade, análise de risco x retorno, análise dos fundos e ativos, rentabilidade x meta atuarial) estão disponíveis no site www.biriguiprev.sp.gov.br

RESULTADO DOS INVESTIMENTOS

(Política de Investimentos)

O saldo das aplicações financeiras do Biriguiprev no encerramento de 2023 de **R\$ 279.774.718,01** (duzentos e setenta e nove milhões, setecentos e setenta e quatro mil, setecentos e dezoito reais e um centavo).

Processo investimentos:

- Análise da instituição ;
- Credenciamento (documentação);
- Análise dos Produtos em relação a carteira;
- Análise do enquadramento à Resolução CMN;
- Análise da aderência Política de Investimentos Biriguiprev;
- Deliberação no Comitê Gestor de Investimentos e Responsáveis pela Aplicação; *(Obrigatório certificação).

META ATUARIAL

Rentabilidade mínima ser atingida na aplicação dos investimentos para cumprir as obrigações com as aposentadorias e pensões.

Em 2023: Índice de Inflação (IPCA) + 5,00% a.a.

Meta Biriguiprev :

- 2018 – meta 9,71% / Carteira 9,72%
- 2019 – meta 10,59% / Carteira 15,80%
- 2020 – meta 10,63% / Carteira 5,08%
- 2021 – meta 15,99% / Carteira 1,26%
- 2022 – meta 10,90% / Carteira 3,08%
- 2023 – meta 9,79% / Carteira 14,74%

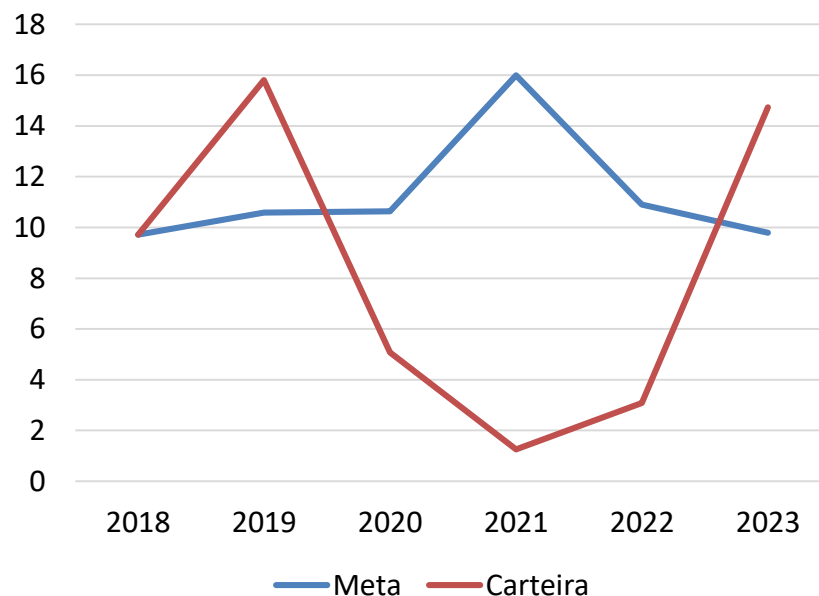

INVESTIMENTOS POR ARTIGO DA RESOLUÇÃO

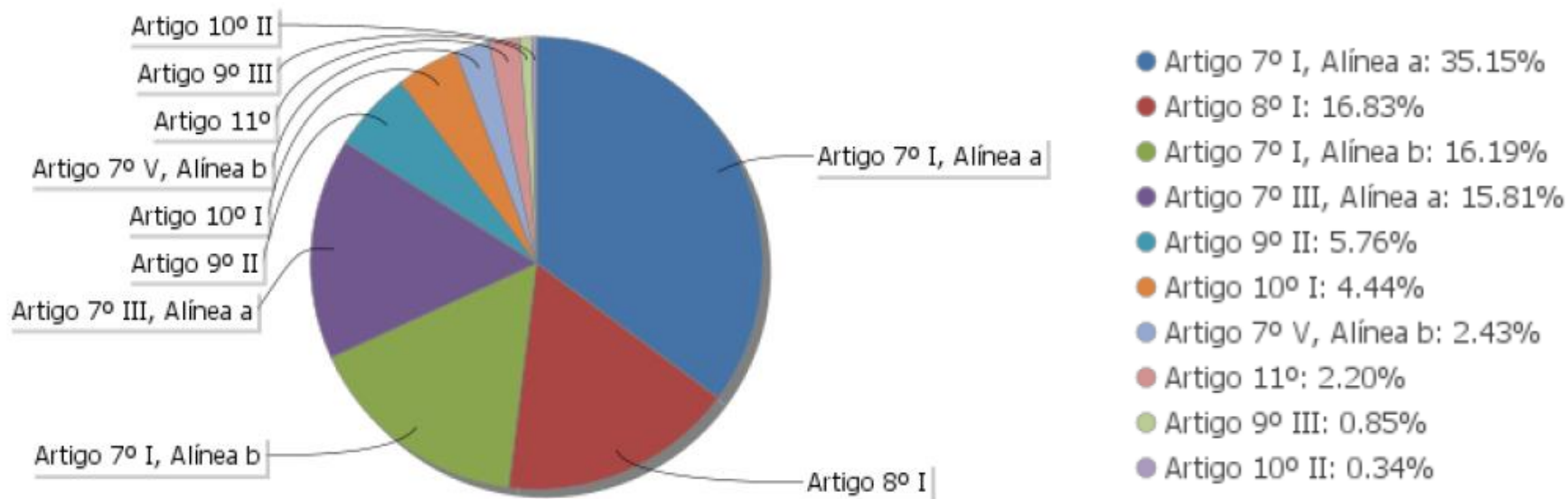

PERGUNTAS...



OBRIGADO!



biriguiprev@biriguiprev.sp.gov.br



(18) 3644-6350 / (18) 3644- 8444/ (18) 3644-4932



(18) 3644-6350



www.biriguiprev.sp.gov.br